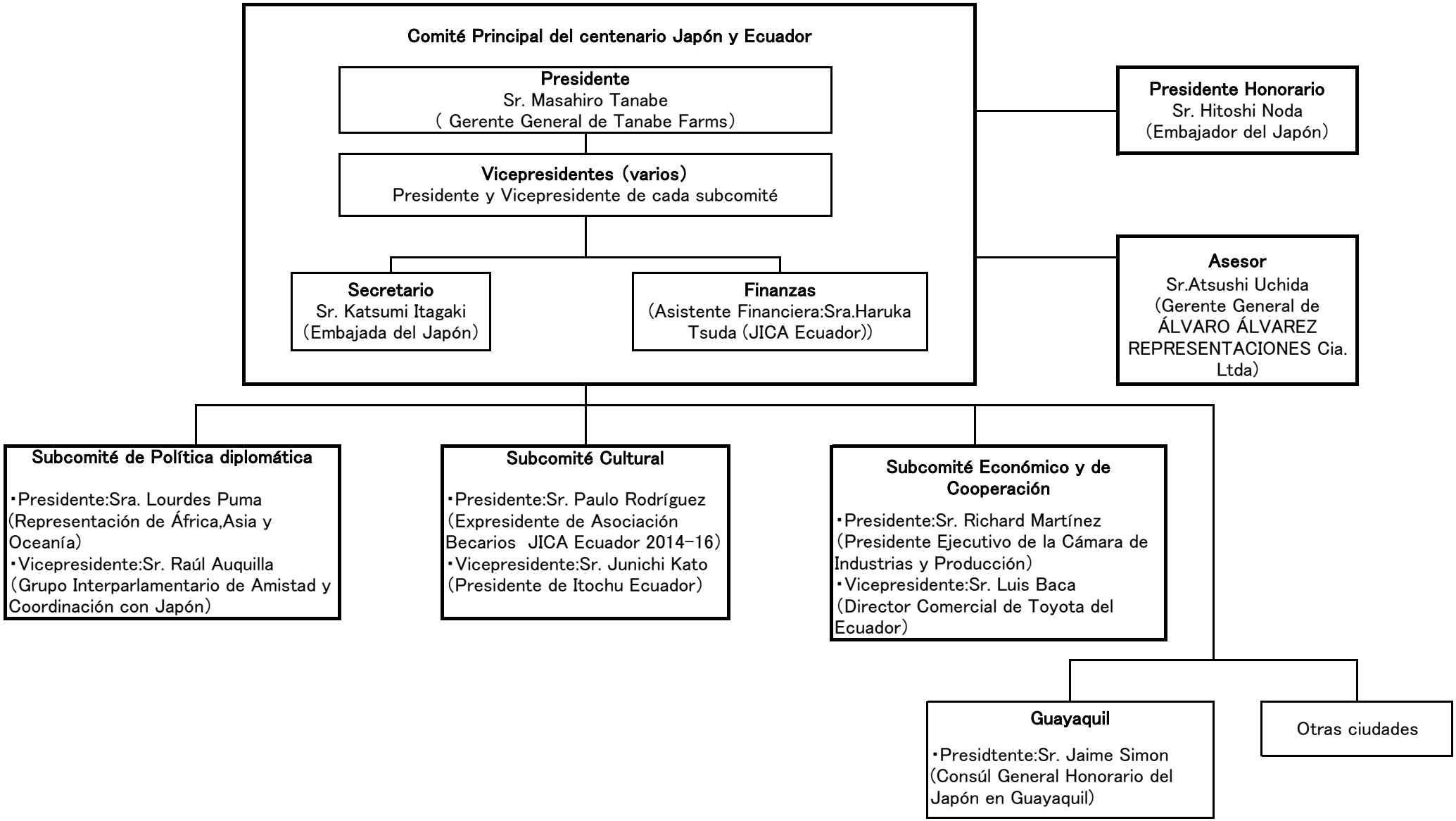
Comité Principal del centenario Japón y Ecuador
Presidente
Sr. Masahiro Tanabe
(Gerente General de Tanabe Farms)
Vicepresidentes (varios)
Presidente y Vicepresidente de cada subcomité
Secretario
Sr. Katsumi Itagaki
(Embajada del Japón)
Finanzas
(Asistente Financiera:Sra.Haruka Tsuda (JICA Ecuador))
Presidente Honorario
Sr. Hitoshi Noda
(Embajador del Japón)
Asesor
Sr.Atsushi Uchida
(Gerente General de ÁLVARO ÁLVAREZ REPRESENTACIONES Cia. Ltda)
Subcomité de Política diplomática
・Presidente:Sra. Lourdes Puma (Representación de África,Asia y Oceanía)
・Vicepresidente:Sr. Raúl Auquilla (Grupo Interparlamentario de Amistad y Coordinación con Japón)
Subcomité Cultural
・Presidente:Sr. Paulo Rodríguez (Expresidente de Asociación Becarios JICA Ecuador 2014-16)
・Vicepresidente:Sr. Junichi Kato (Presidente de Itochu Ecuador)
Subcomité Económico y de Cooperación
・Presidente:Sr. Richard Martínez (Presidente Ejecutivo de la Cámara de Industrias y Producción)
・Vicepresidente:Sr. Luis Baca (Director Comercial de Toyota del Ecuador)
Guayaquil
・Presidtente:Sr. Jaime Simon (Consúl General Honorario del Japón en Guayaquil)
Otras ciudades